

Maatoiming nr: 2026010818257

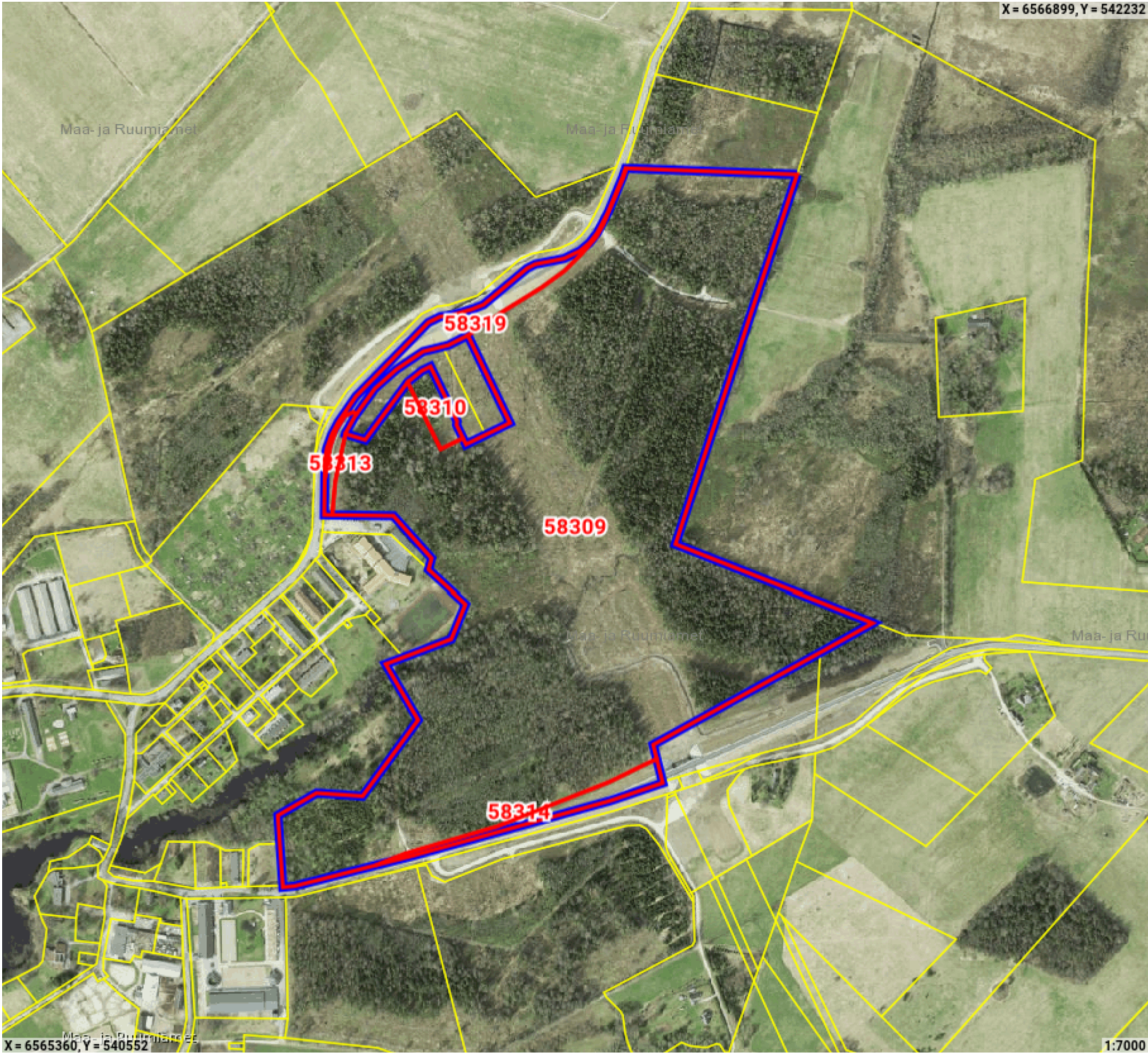

Legend

- Registreeritud KÜ
- Originaal piirjoon
- Muudetud piirjoon
- Kommentaar_

Katastriüksuse id: 58310
Maatüki aadress: Kurtna parkla 2
ligikaudne maksustamishind: -

| Katastriüksuse id: 58314 |
| Maatüki aadress: 11154 Tagadi-Kurtna tee |
| ligikaudne maksustamishind: - |
| Katastriüksuse id: 58313 |
| Maatüki aadress: 11152 Kirdalu-Kiisa tee |
| ligikaudne maksustamishind: - |
| Katastriüksuse id: 58309 |
| Maatüki aadress: Viimis metsekond 42 |
| ligikaudne maksustamishind: - |
| Katastriüksuse id: 58319 |
| Maatüki aadress: 11152 Kirdalu-Kiisa tee |
| ligikaudne maksustamishind: - |

Maatoiming nr 2026010818257

Toimingu andmed

Märkused

Punkt 2 (X: 6566654.21 Y: 541466.78)

21.01.2026

Kommenteerija: KRISTIINA OJAMÄE

Proovin eemaldada topelpunkti

Punkt 3 (X: 6566654.27 Y: 541466.67)

21.01.2026

Kommenteerija: KRISTIINA OJAMÄE

*

Maatoimingu osalised

Isik	Seos maatükiga	Roll
Telia Eesti AS		Koormaja
Kliimaministeerium		Omanik
MARU maaparandus		Ametkond
Maa- ja Ruumiamet		Plaani looja
Saku Vallavalitsus		Kohalik omavalitsus

Maakorralduse osaliste nimekiri on automaatselt genereeritud kava kinnitamisel. Maatoimingu menetluse käigus võib menetleja täiendaval kontrollimisel osalisi ja kooskõlastajaid kas lisada või eemaldada.

Maatoiminguga nr 2026010818257 kinnitamisega nõustud algatatud maakorralduse läbiviimisega koostatud maakorralduskava alusel. Kinnitus on ka avaldus katastrimõõdistustingimuste väljastamiseks, kava alusel maatükkide moodustamiseks katastris ehk katastrikandeks ning nõusolekuks maatüki katastriandmete muutmiseks kinnistusraamatus.